

**DACHGERÄDE:**  
 ITTENGIEBELBODEN 0,7 mm  
 TRENNLAGE BEPAßT 8 mm  
 RAHNSPOND 25 mm  
 LUFTRÄUME 60/100  
 SCHWIMMSTREIFEN 20/100/100  
 DACHELUNG 24 mm  
 KONSTRUKTIONSGESÄS MIT DAMMGANG KL 035  
 BRÜCKENLAGE 60/100 MIT DAMMGANG KL 035  
 DAMPSPERRE  
 OSB-PLATTE 18 mm  
 SCHWELLE 25 mm SCHWELLE  
 SPANNSPERREN MIT ID 8/10  
 BINDERSPÄRREN 60 C 10/20

SCHNITT B-B

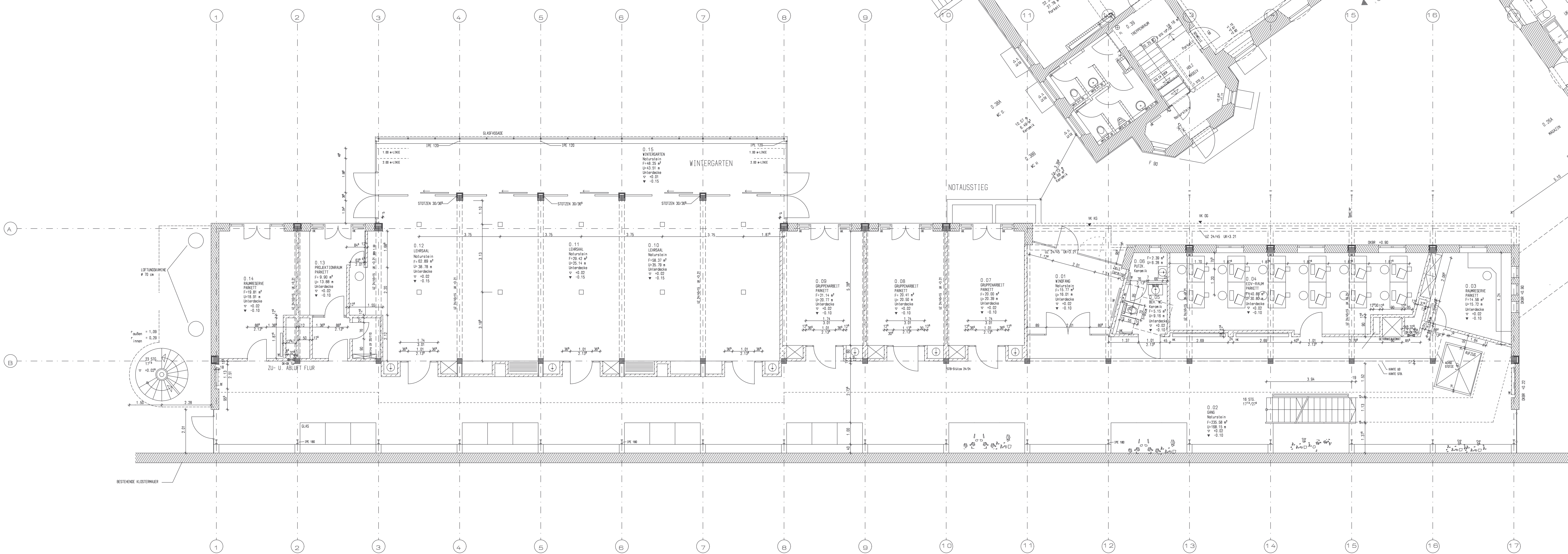

AKADEMIE FÜR NATURSCHUTZ UND LANDSCHAFTSPFLEGE LAUFEN  
 SANIERUNG UND ERWEITERUNG DES EHEM. KAPUZINERKLOSTERS  
 IN LAUFEN

**ALT- NEUBAU  
 ERDGESCHOSSGRUNDRISS, SCHNITT**

PL. NR.	GEZ.	Flux
OBJ. NR.	FASS.	
M.	1 : 100	FÜR
DAT.	10.08.1998	VERF.

STÄATLICHES HOCHBAUAMT TRAUNSTEIN  
 ROSENHEIMERSTR. 7 83278 TRAUNSTEIN

TEL. 0861/57-0  
 FAX 0861/15362

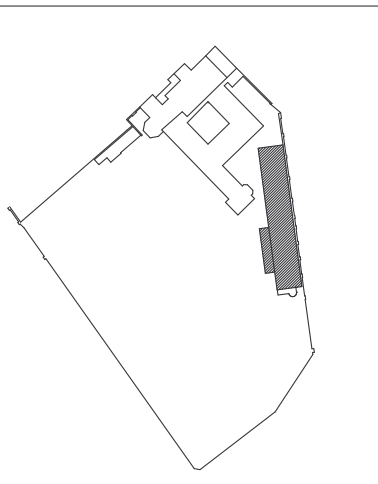

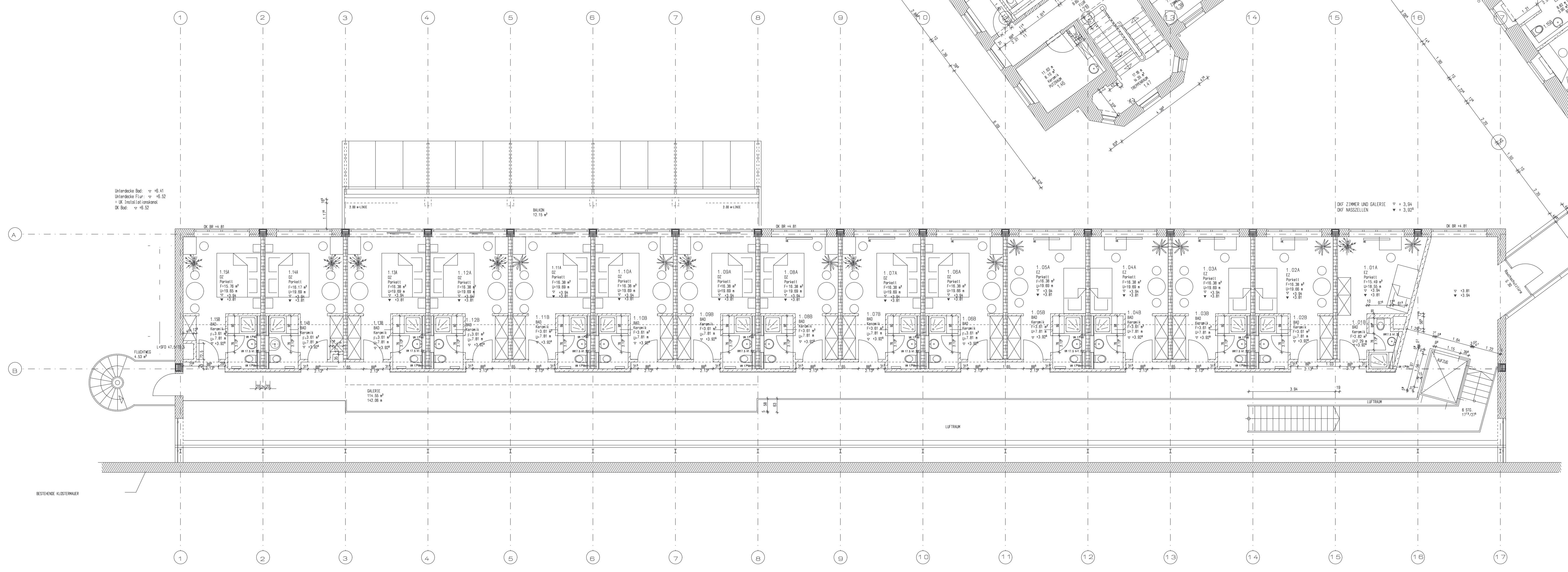
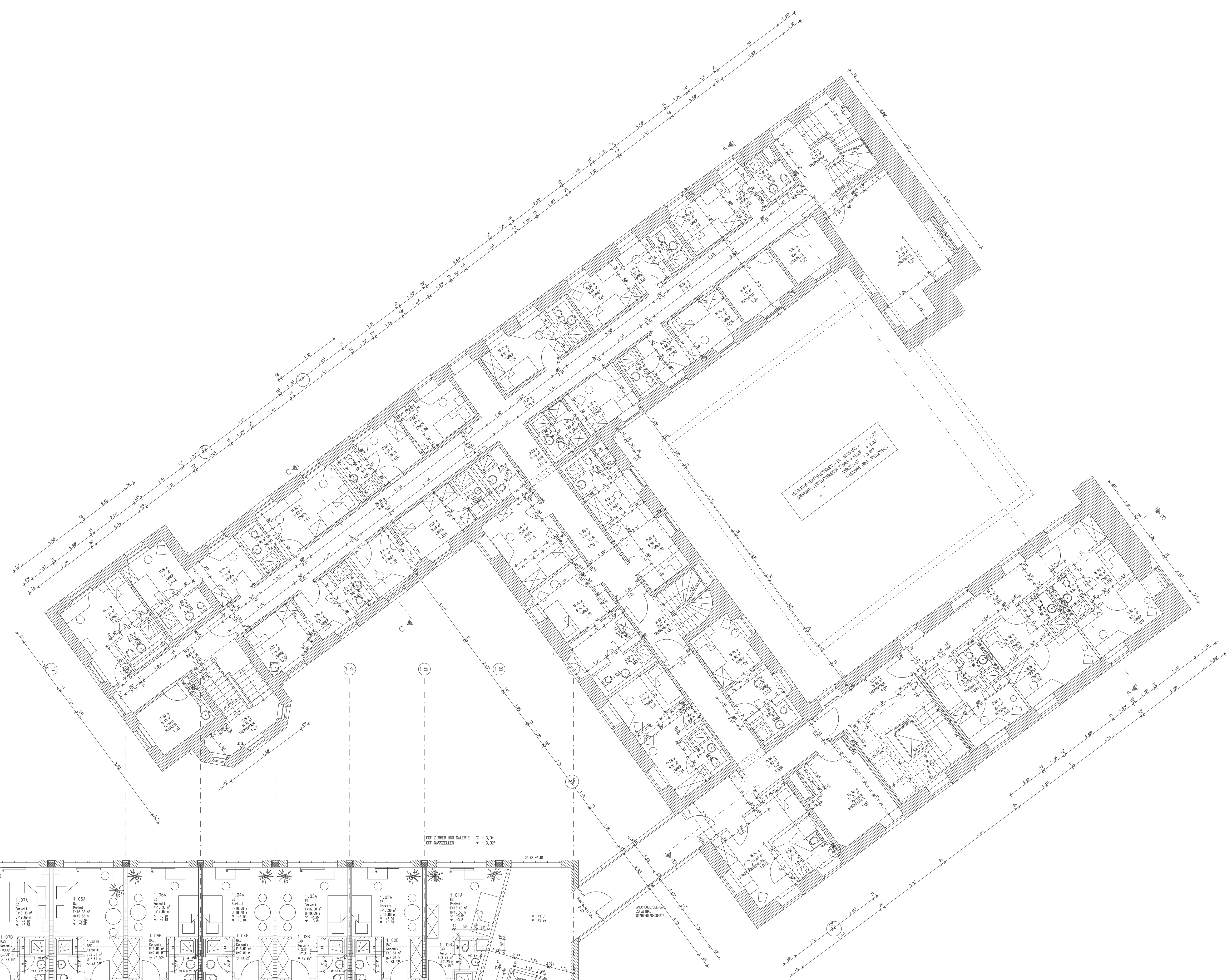
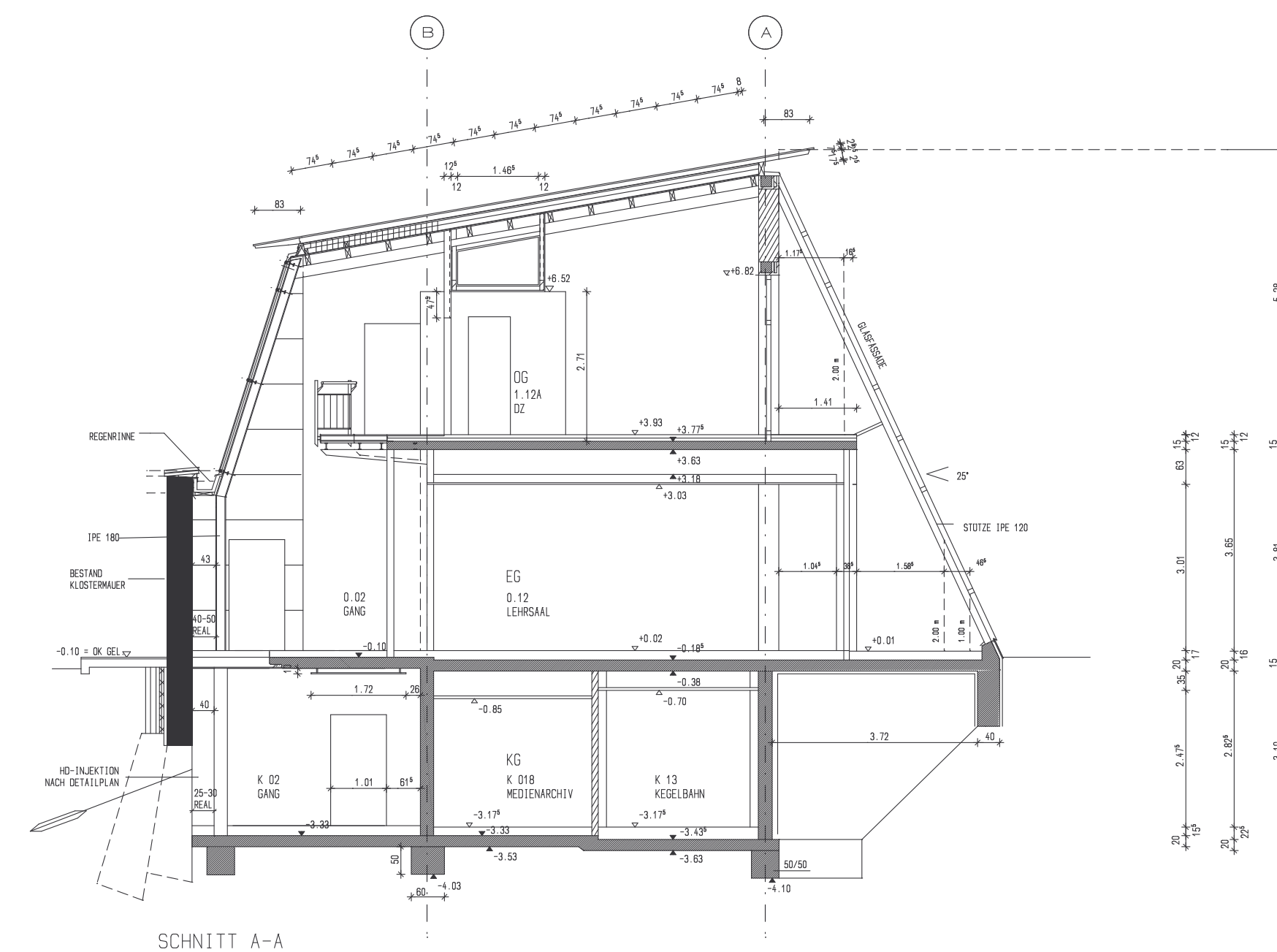

AKADEMIE FÜR NATURSCHUTZ UND LANDSCHAFTSPELGE LAUFEN  
 SANIERUNG UND ERWEITERUNG DES EHEM. KAPUZINERKLOSTERS  
 IN LAUFEN

GRUNDRISS, SCHNITT  
 OBERGESCHOSS ALT-NEUBAU

PL. NR.	GEZ.	Fax
OBJ. NR.	FASS.	
M.	1 : 100	FOR.
DAT.	10.08.1998	VERFL.

STAATLICHES HOCHBAUAMT TRAUNSTEIN  
 ROSENHEIMERSTR. 7 83278 TRAUNSTEIN

TEL. 0861/57-0  
 FAX 0861/15362

