

Immobilien  Freistaat
Bayern

Maßstab: 1:1.500
Datum: 09.02.2023

Auszug aus der
Liegenschaftskarte

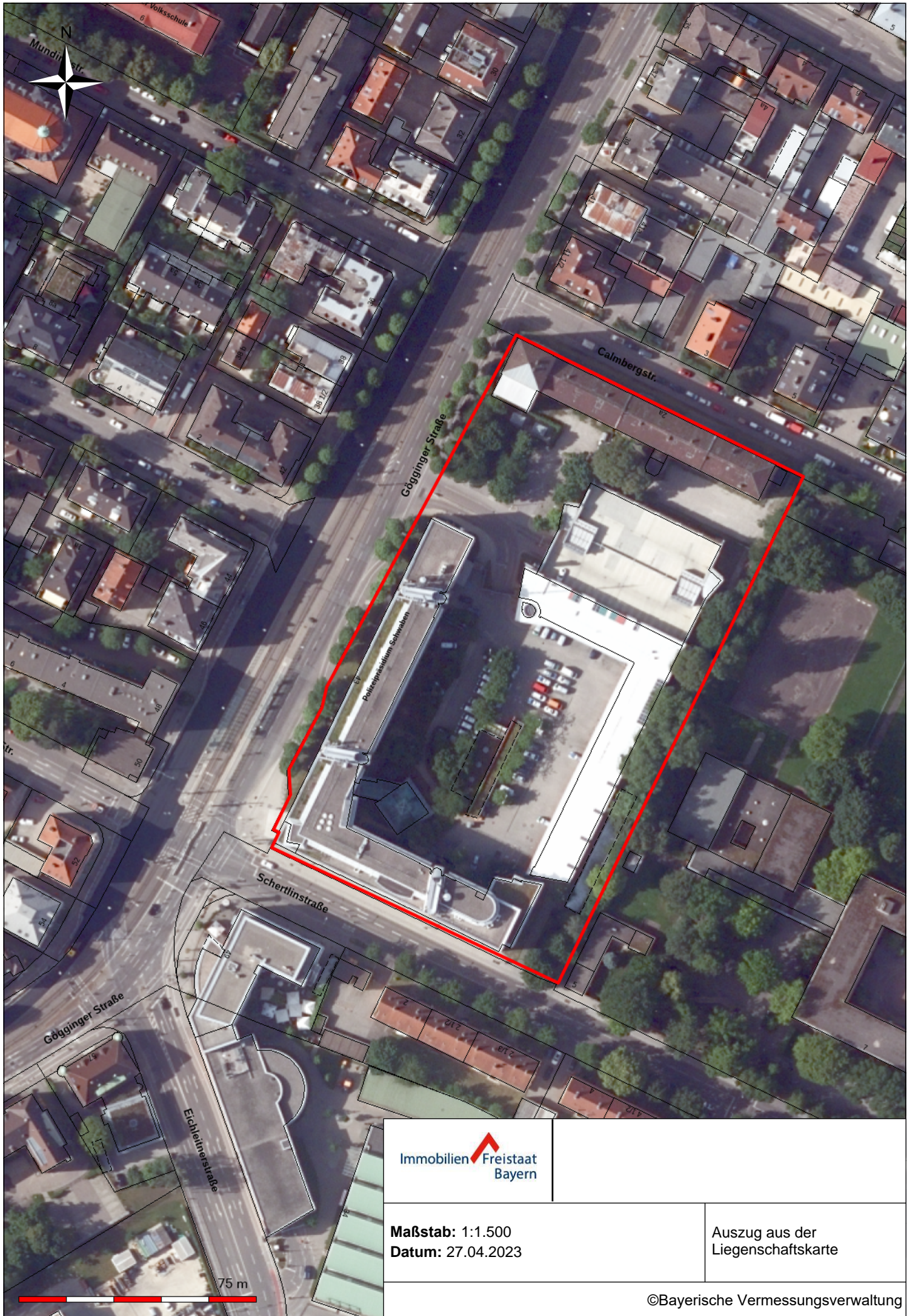

Immobilien  Freistaat
Bayern

Maßstab: 1:1.500
Datum: 27.04.2023

Auszug aus der
Liegenschaftskarte

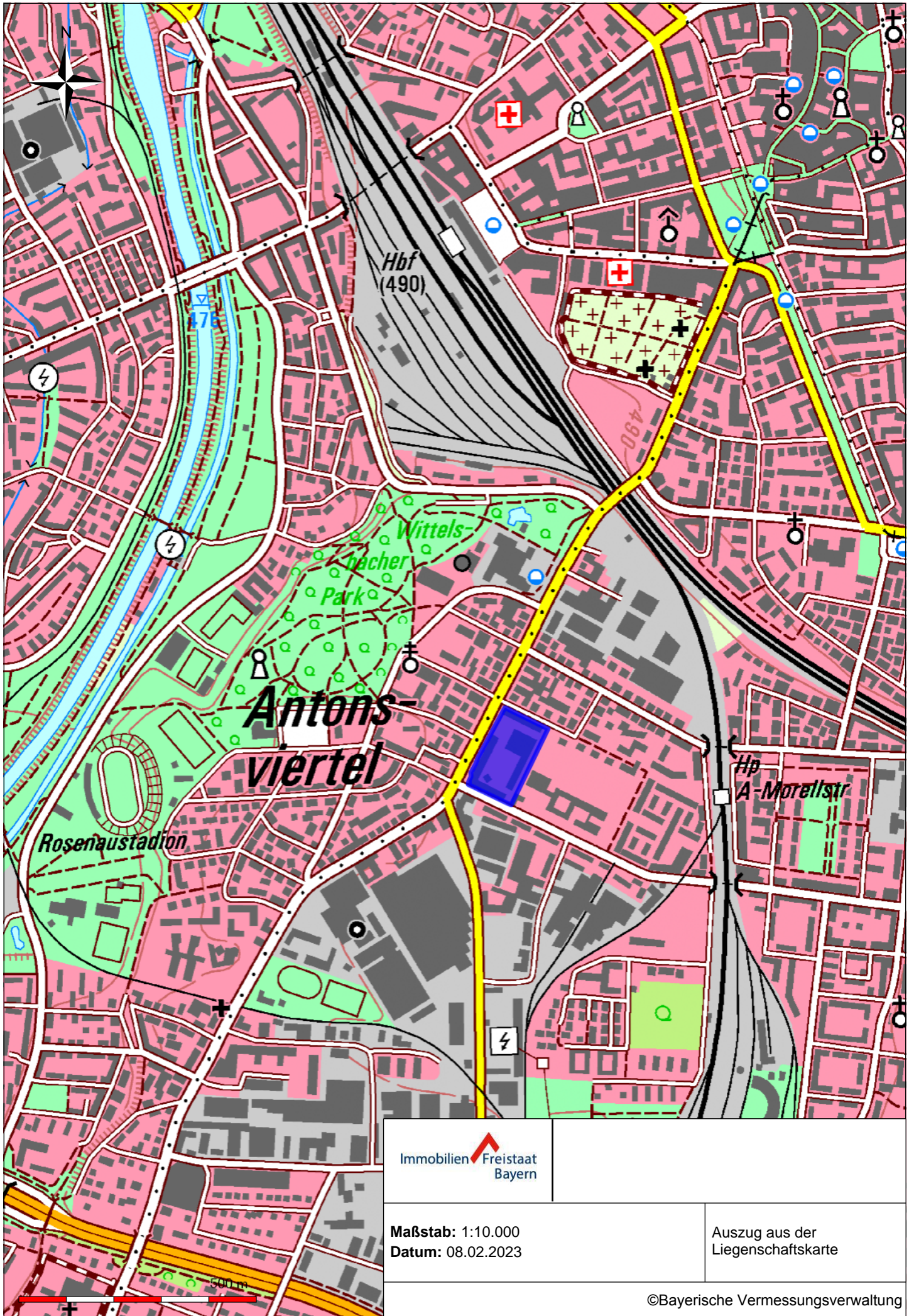

Immobilien  Freistaat
Bayern

Maßstab: 1:10.000
Datum: 08.02.2023

Auszug aus der
Liegenschaftskarte

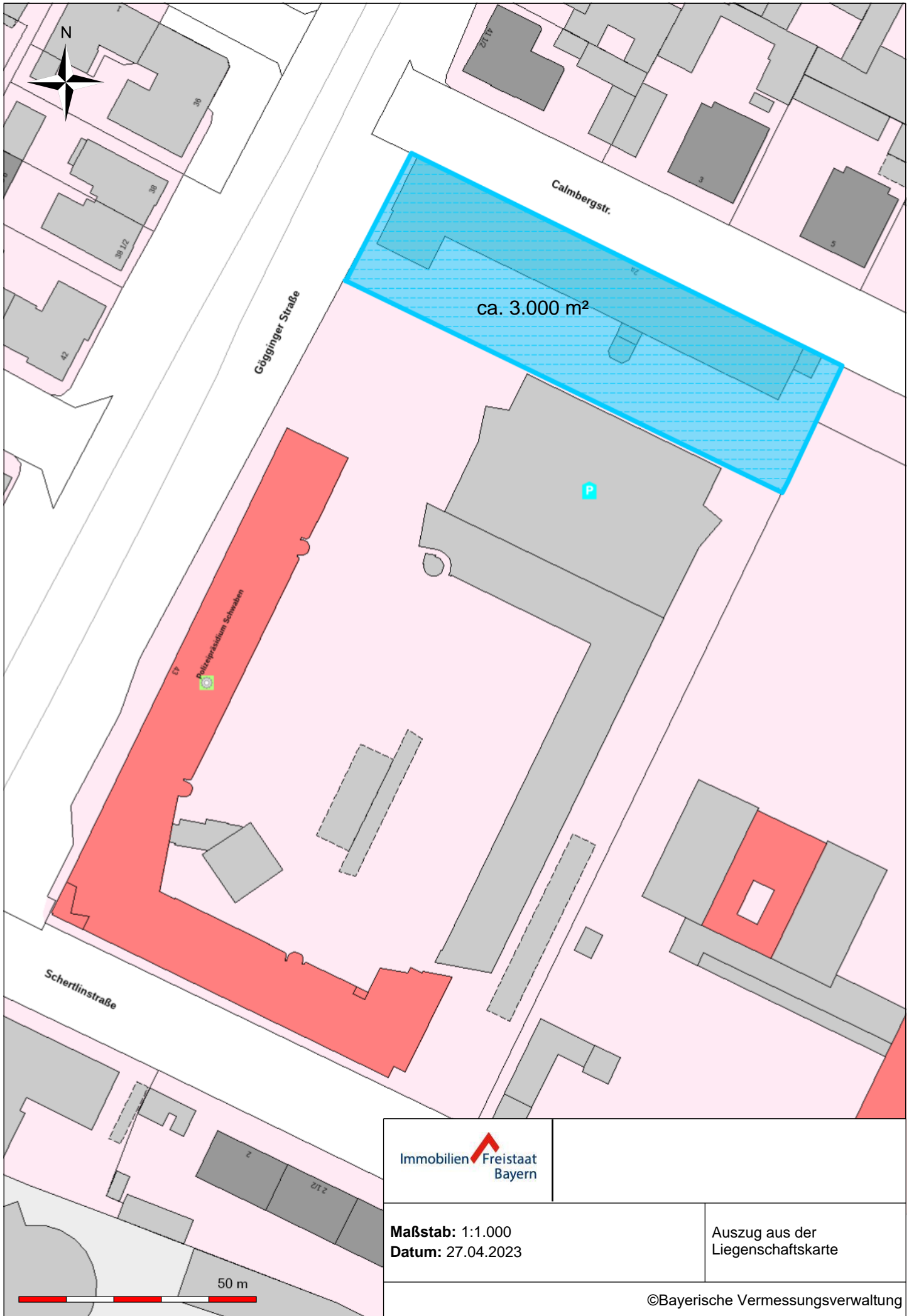

Calmbergstr.

ca. 3.000 m²

Gögginger Straße

P

Polizeipräsidium Schwaben

Schertlinstraße

50 m

Immobilien Freistaat Bayern

Maßstab: 1:1.000
Datum: 27.04.2023

Auszug aus der
 Liegenschaftskarte

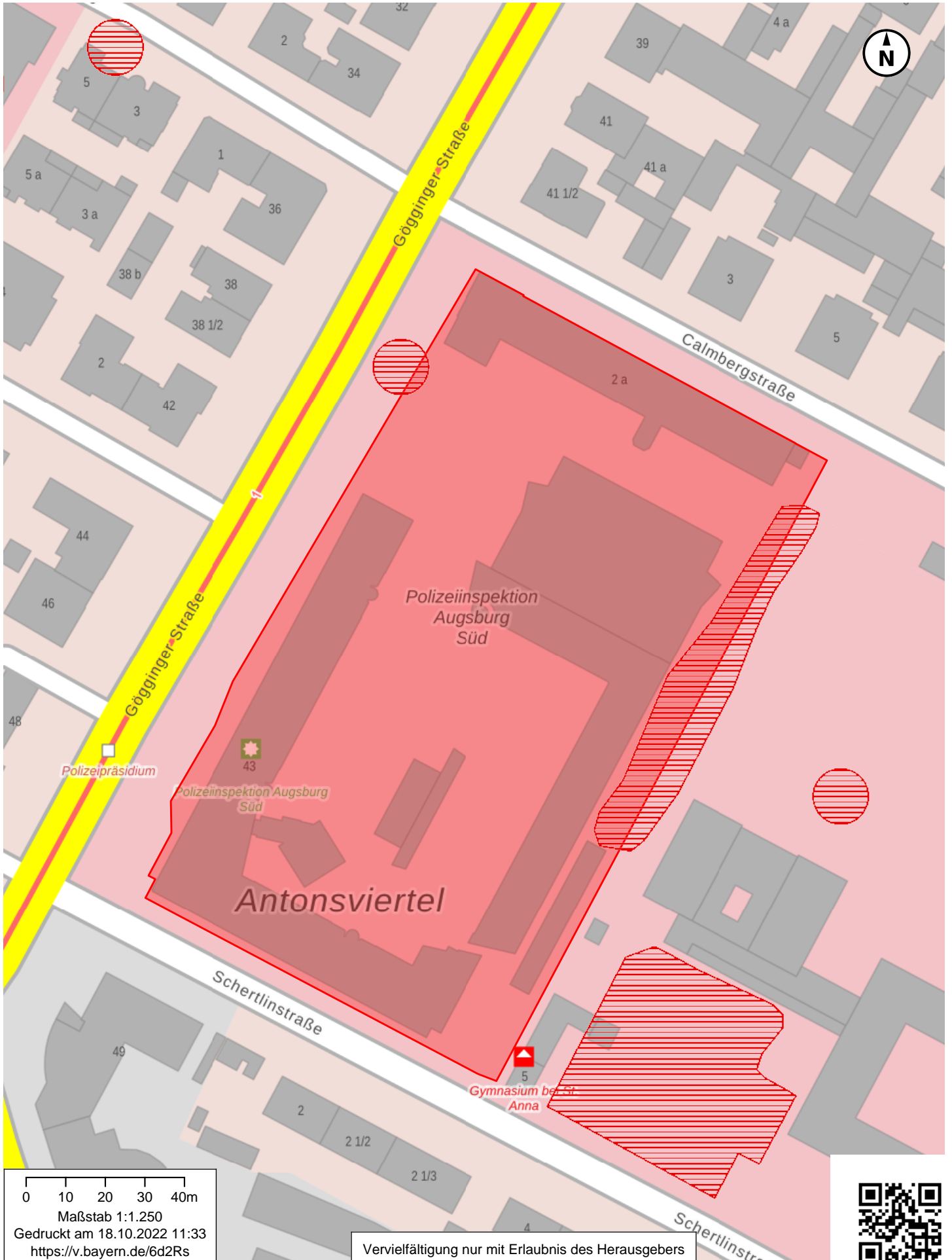

0 10 20 30 40m
Maßstab 1:1.250
Gedruckt am 18.10.2022 11:33
<https://v.bayern.de/6d2Rs>

Vervielfältigung nur mit Erlaubnis des Herausgebers

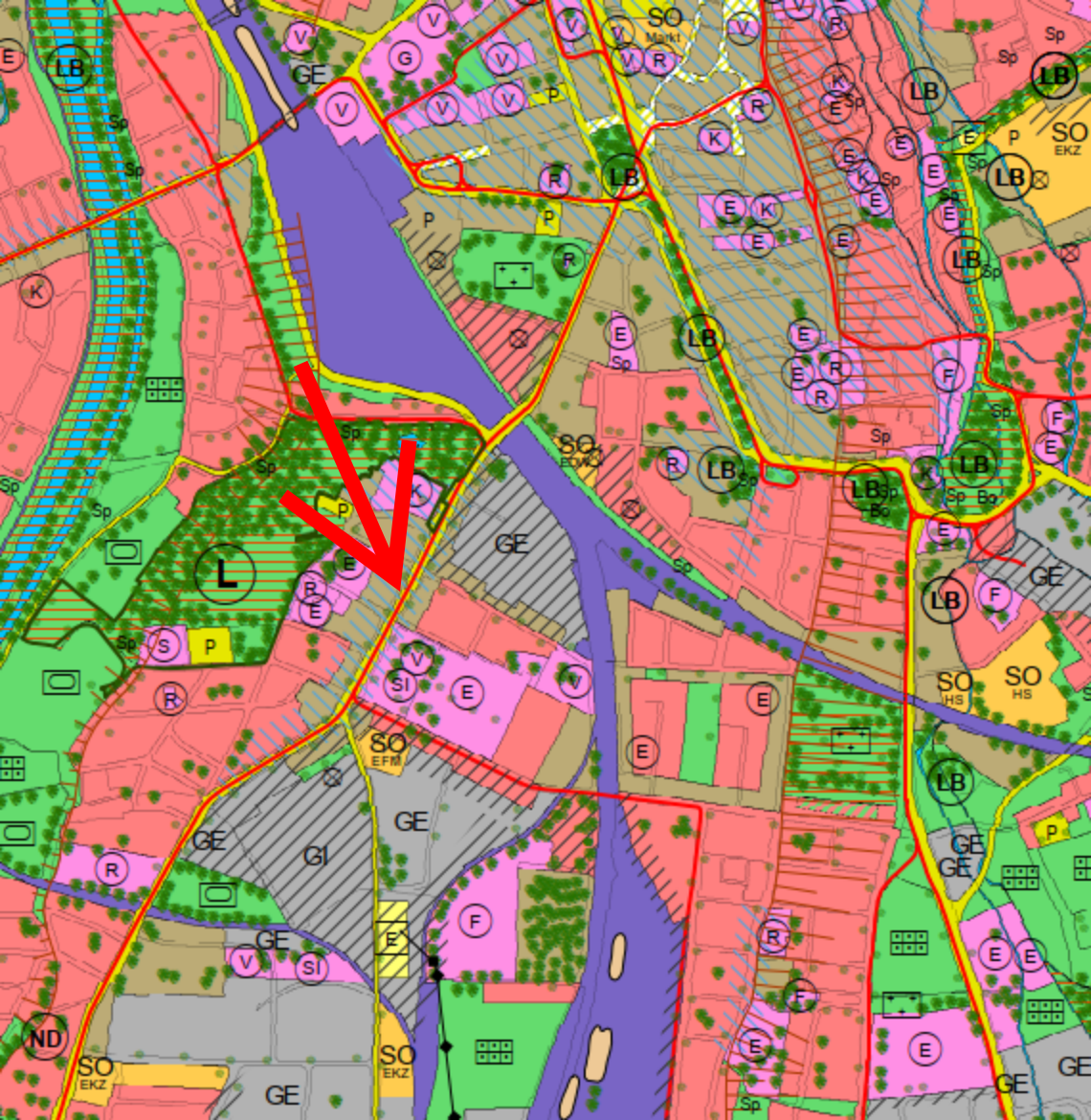

Übersichtskarte (1:2500)

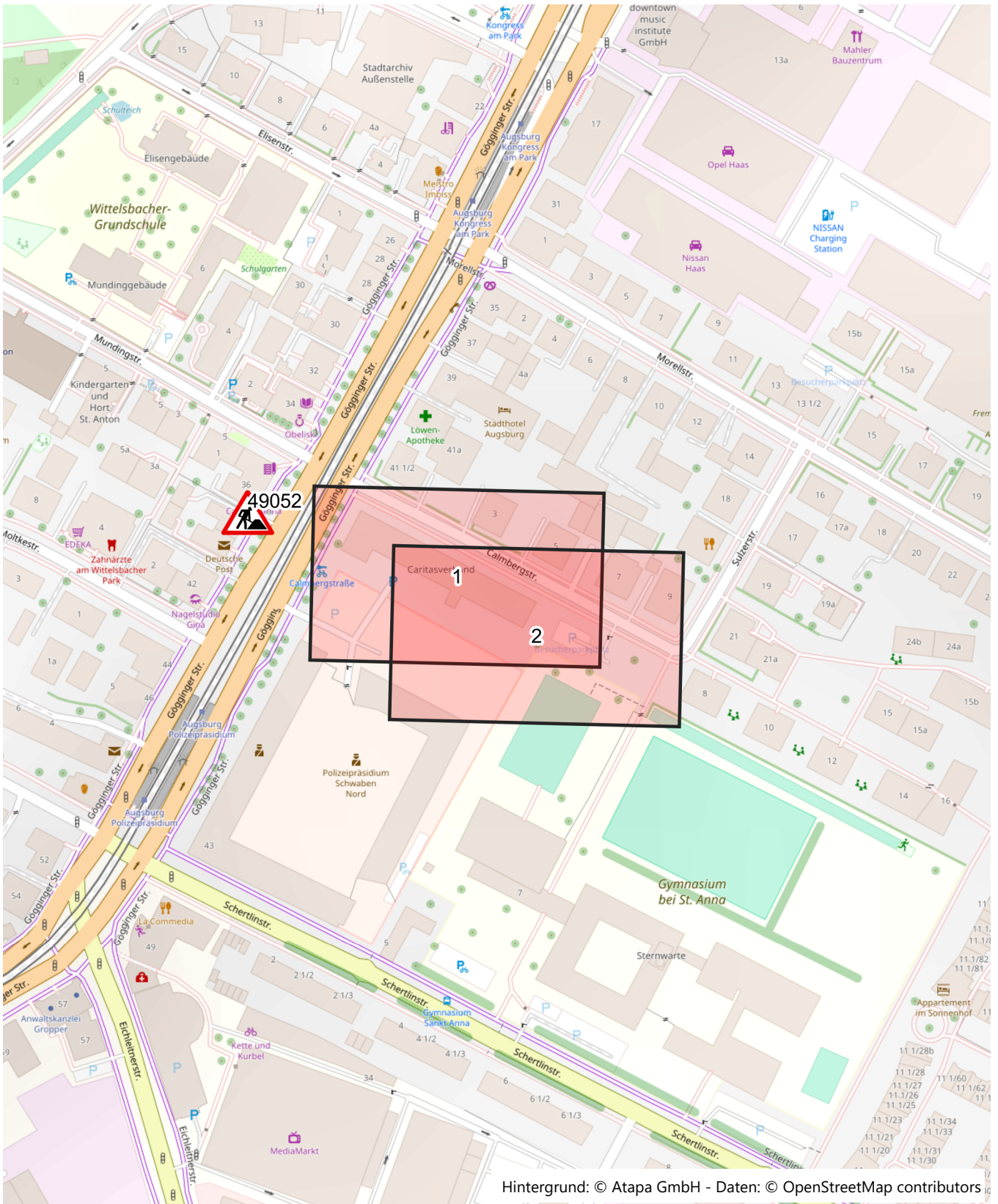

Hintergrund: © Atapa GmbH - Daten: © OpenStreetMap contributors

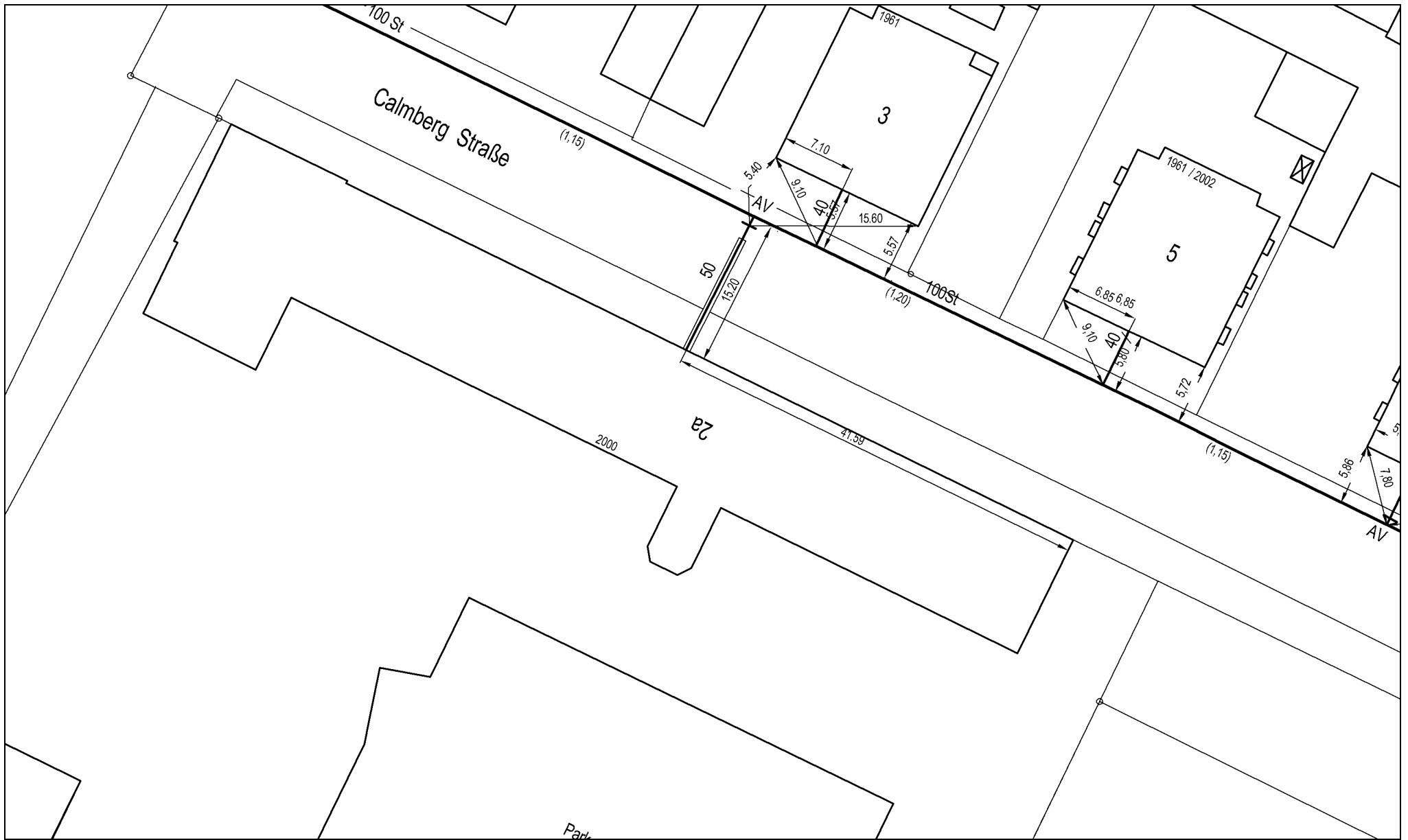

swa Netze GmbH
 Planauszug Gasleitungen 1
 Augsburg
 Calmbergstr. 2 a

Bearb.: Renate Haak

Die Schutzanweisungen für Versorgungsanlagen sind strengstens zu beachten.



Anfrage von: Immobilien Freistaat Bayern

Erstellt für: Renate Haak

Erstellt am: 29.09.2022 11:45:50 Blattgröße: DIN A4

Gültig bis: 13.10.2022 11:45:50 Maßstab: 1 : 500



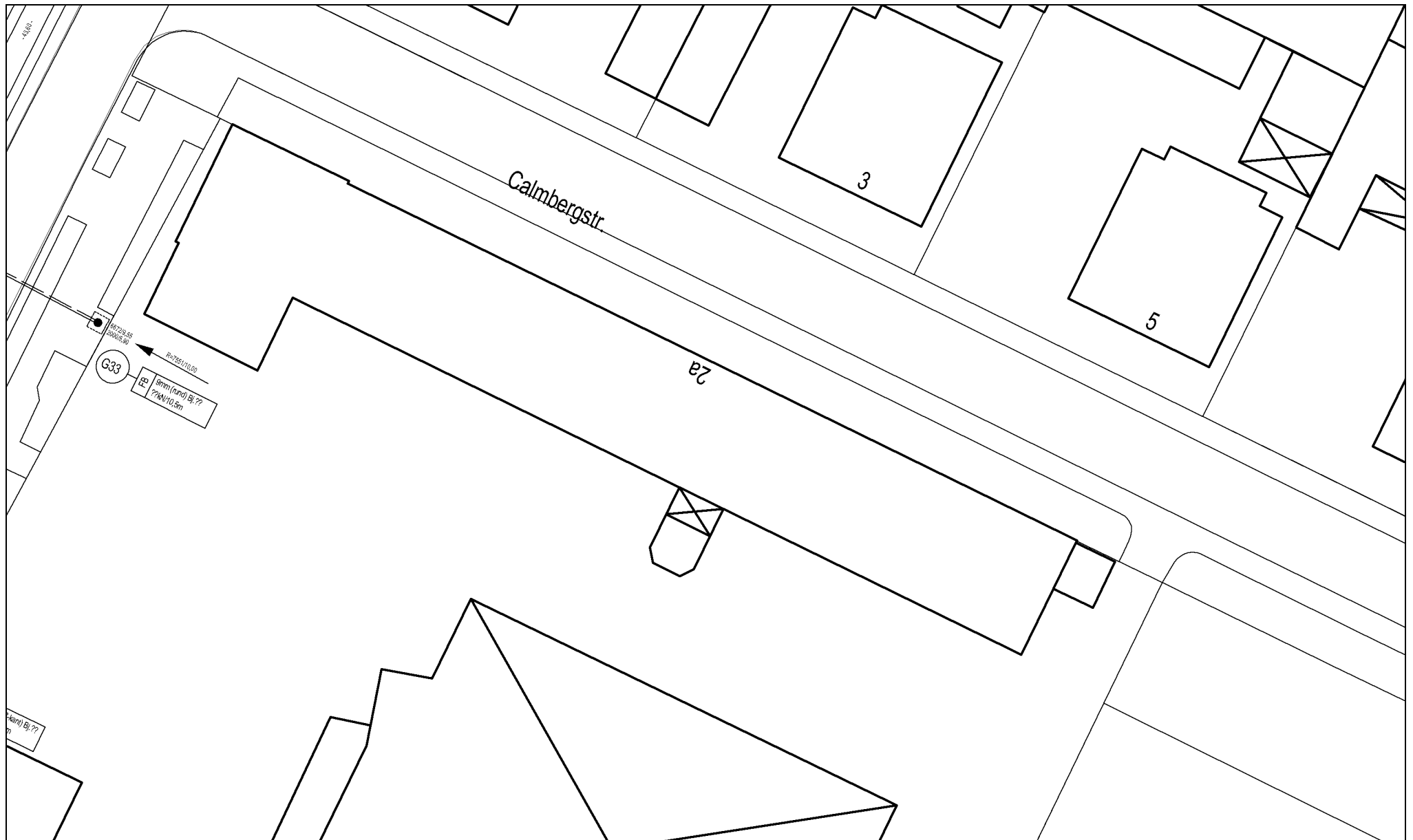

swa Netze GmbH
Planauszug Verkehrsanlagen 1
Augsburg
Calmbergstr. 2 a

Bearb.: Renate Haak

Die Schutzanweisungen für Versorgungsanlagen sind strengstens zu beachten.



Anfrage von: Immobilien Freistaat Bayern

Erstellt für: Renate Haak

Erstellt am: 29.09.2022 11:45:50 Blattgröße: DIN A4

Gültig bis: 13.10.2022 11:45:50 Maßstab: 1 : 500





swa Netze GmbH
 Planauszug Stromleitungen 1
 Augsburg
 Calmbergstr. 2 a

Bearb.: Renate Haak

Die Schutzanweisungen für Versorgungsanlagen sind strengstens zu beachten.



Anfrage von: Immobilien Freistaat Bayern

Erstellt für: Renate Haak

Erstellt am: 29.09.2022 11:45:50 Blattgröße: DIN A4

Gültig bis: 13.10.2022 11:45:50 Maßstab: 1 : 500



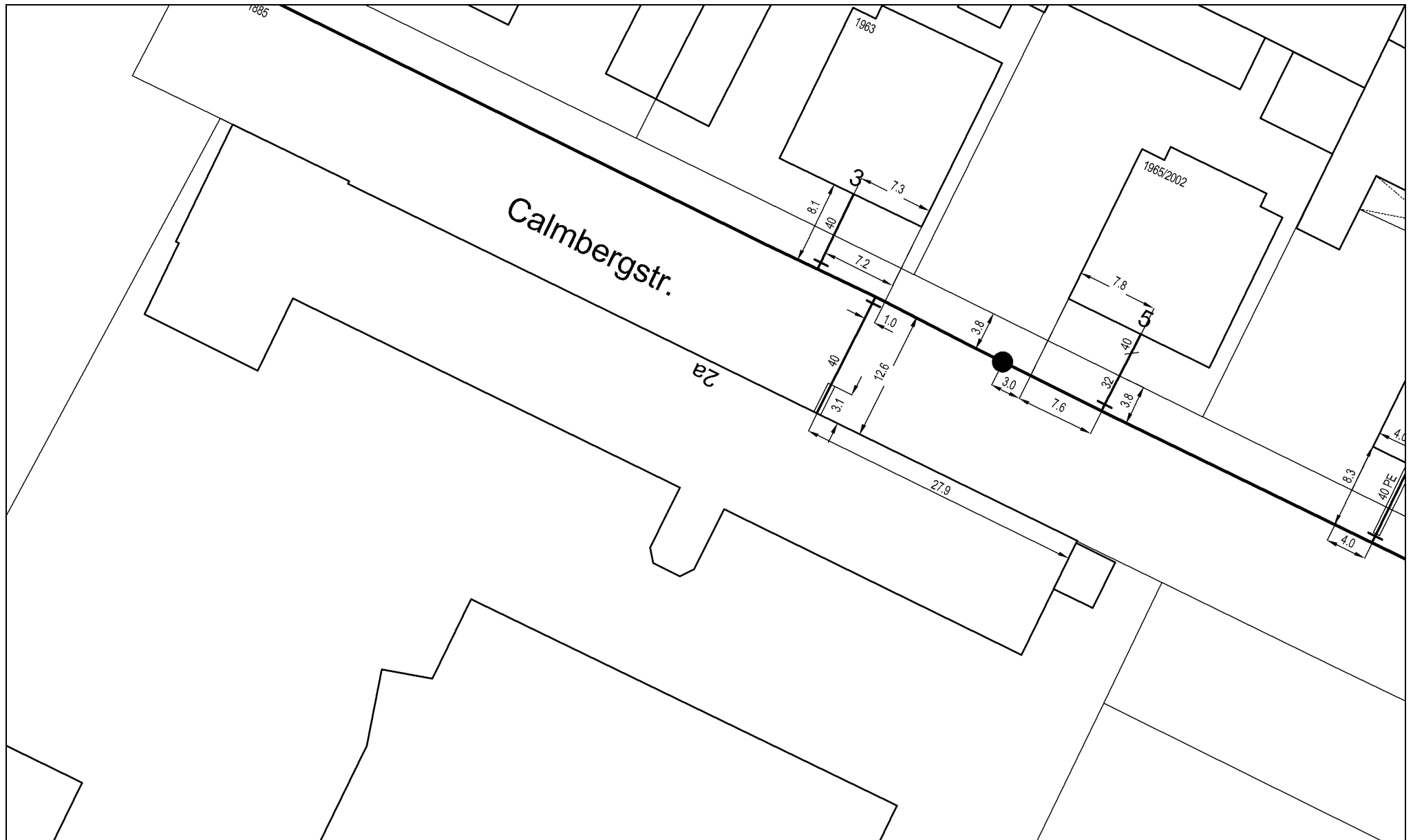

swa Netze GmbH
 Planauszug Wasserleitungen 1
 Augsburg
 Calmbergstr. 2 a

Bearb.: Renate Haak

Die Schutzanweisungen für Versorgungsanlagen sind strengstens zu beachten.



Anfrage von: Immobilien Freistaat Bayern

Erstellt für: Renate Haak

Erstellt am: 29.09.2022 11:45:50 Blattgröße: DIN A4

Gültig bis: 13.10.2022 11:45:50 Maßstab: 1 : 500



Symbol	Bezeichnung
	Hinweis für Minder- oder Übertiefe
	Grenze zwischen analoger Bandmaßeinmessung und digitaler Tachymetervermessung
	ROK: Rohroberkante GOK: Geländeoberkante
	tote Leitungen
	Fremdleitungen
	Sonderanschlüsse
	Mast (Beton, Gitter, Holz, Stahl)
	Leerrohr/Schutzrohr
	Schrank
	Schacht, Kanalschacht
	Schachteinstieg
	Dim-Jahreszahländerung, Reduzierung

Symbol	Bezeichnung
	Vorlauf Rücklauf
	Kabelschutzrohr mit Außendurchm.
	Haubenkanal mit Bauwerk
	Schachtbauwerk mit Einstieg
	Leitung totgelegt
	Leitungs-Fixierung (Festpunkt)
	HOK: Haubenkanaloberkante SOK: Sohlenoberkante
	Vorspannung
	Vorspannung

Symbol	Bezeichnung
	Verrohrung für Signalkabel
	Steuergerät
	Gleisanschlusskasten
	Weichenantrieb
	Weichenheizstab
	Weichenheizungskasten
	Weichensperrkreis 9 m
	Empfangssendeschleife 6 m
	Individualverkehrsschleife
	Fahrscheinautomat
	Werbevitrine
	Entwerter

Symbol	Bezeichnung
	Trafostation
	Hausanschluß
	Muffe
	Kabelring
	Telekommunikationskabel Lichtwellenleiter
	1 kV Kabel
	10 kV Kabel
	110 kV Kabel
	1 kV Freileitung
	10 kV Freileitung
	110 kV Freileitung
Bergheim, Inningen, Göggingen	
	Telekommunikationskabel
	1 kV Kabel
	20 kV Kabel

Symbol	Bezeichnung
	Ausbläser
	Ausbläser mit Kugelhahn
	Wassertopf
	Pfahlmeßkontakt
	Absperrventil
	Niederdruckleitung
	Mitteldruckleitung
	Hochdruckleitung
	Rückschlagklappe
	Druckmeßstelle
	Horchstab
	Pfahlmeßkontakt
	O-Ringklappe
	Unterflurhydrant
	Überflurhydrant
	Be.-Entlüftung
	Absperrventil
	Wasserleitung